Regione Piemonte
COMUNE DI CANNOBIO
Provincia del Verbano Cusio Ossola

PIANO REGOLATORE GENERALE COMUNALE

REVISIONE

Adozione Progetto Definitivo D.C.C. n. 11 del 19-10-2006 D.C.C. n. 9 del 28-01-2008
Adozione Progetto Preliminare relativamo ai controdeduzioni regionali D.C.C. n. 28 del 15-06-2010
Adozione Progetto Definitivo relativamo ai controdeduzioni regionali D.C.C. n. 47 del 22-06-2010
Approvazione D.G.R. n. del

Il Sindaco — Il Segretario Comunale — Il Responsabile del procedimento

SUD:
Carta geomorfologica e dei dissesti Scala 1:5.000

Studio Geologico Associato
Bossalino dr. Germano & Cattini dr. Marco
Via Marconi(ville n°28, 28844 Domodossola VB-
Tel/Fax: 0324/242689
email: marco.cattini@geologicipiemonte.it

Dott. Geologo Marco CATTINI
Ordine Regione Piemonte n°359

TAV.
3.b

Agosto 2006

Dettaglio scala 1:2.000 delle conoidi poste in corrispondenza del Campeng Valle Romantica

Dettaglio scala 1:2.000 delle conoidi poste in corrispondenza della località Cusenna

Dettaglio scala 1:2.000 della conoide del Rio Cerola a Cannobio

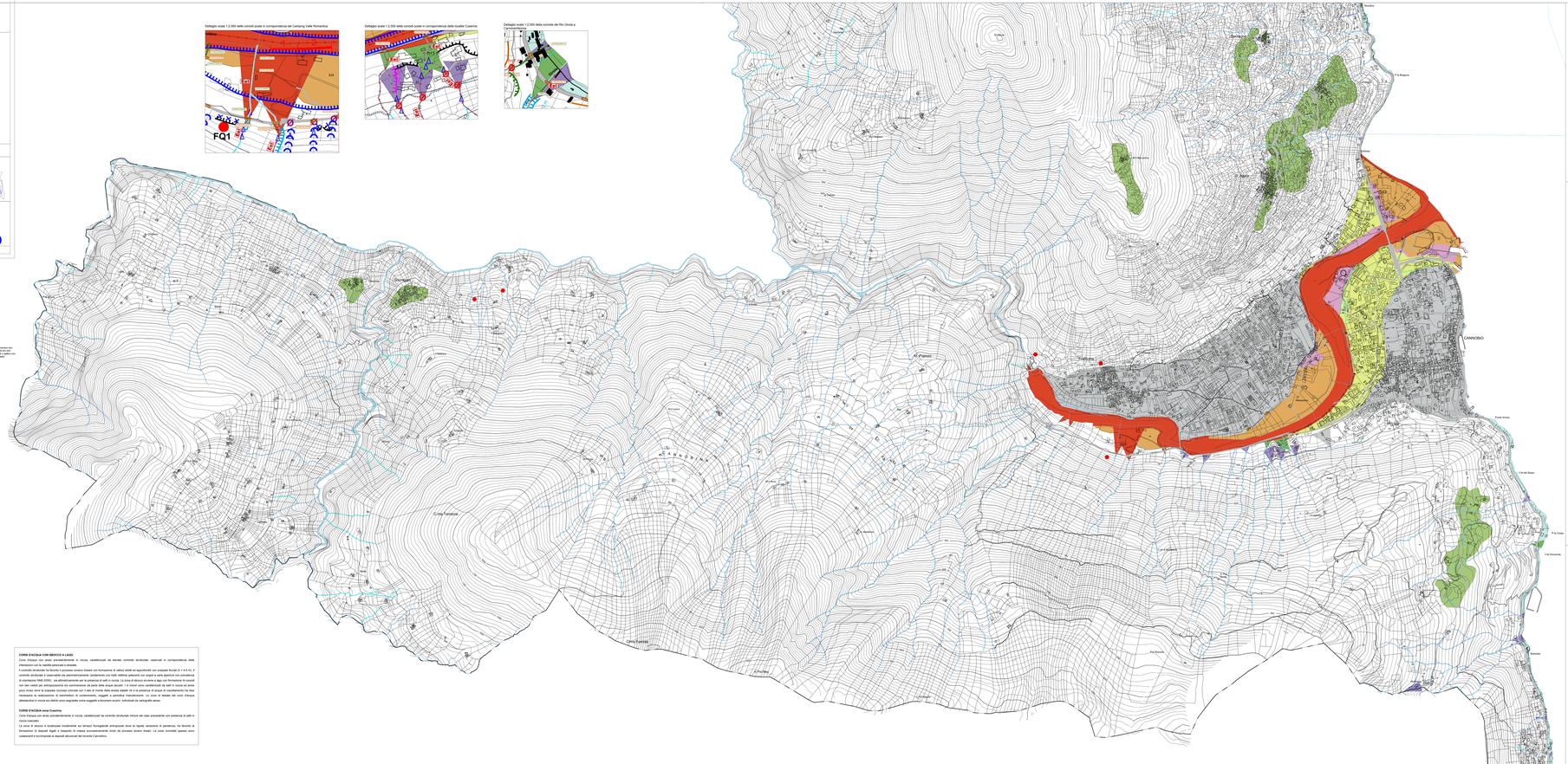
Cannobio
Cima Tonalone
Cima Pedrotta
Cima Pedrotta
Cima Pedrotta